



Ce bulletin du Cercle Royal Apicole de Nivelles et Environs a été créé en janvier 1970. Il est distribué gratuitement à tous les membres du Cercle et aux personnes de la région intéressées par l'apiculture.

Son but est d'informer les membres ne pouvant pas participer aux activités du Cercle, annoncer et commenter les conférences.

Mais aussi de faire connaître notre section auprès du public et les expositions auxquelles nous participons. Ce bulletin n'a pas la prétention de remplacer ni même de vouloir compléter la Belgique Apicole.



**Cercle Royal  
Apicole  
de Nivelles  
depuis 1924**

Nos réunions se font à Nivelles dans un local mis à notre disposition par « Le Canotier » sur la Grand' Place face à notre magnifique collégiale Sainte - Gertrude.

« Quand le dernier arbre sera abattu, la dernière rivière empoisonnée, le dernier poisson capturé, la dernière abeille infestée, alors vous découvrirez que l'argent ne se mange pas »

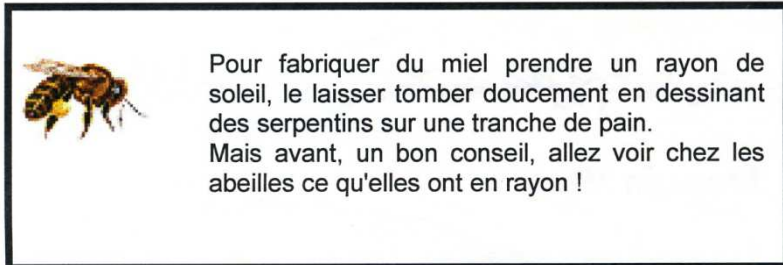

Pour fabriquer du miel prendre un rayon de soleil, le laisser tomber doucement en dessinant des serpentins sur une tranche de pain. Mais avant, un bon conseil, allez voir chez les abeilles ce qu'elles ont en rayon !

(Les articles parus dans ce numéro n'engagent que leurs auteurs)

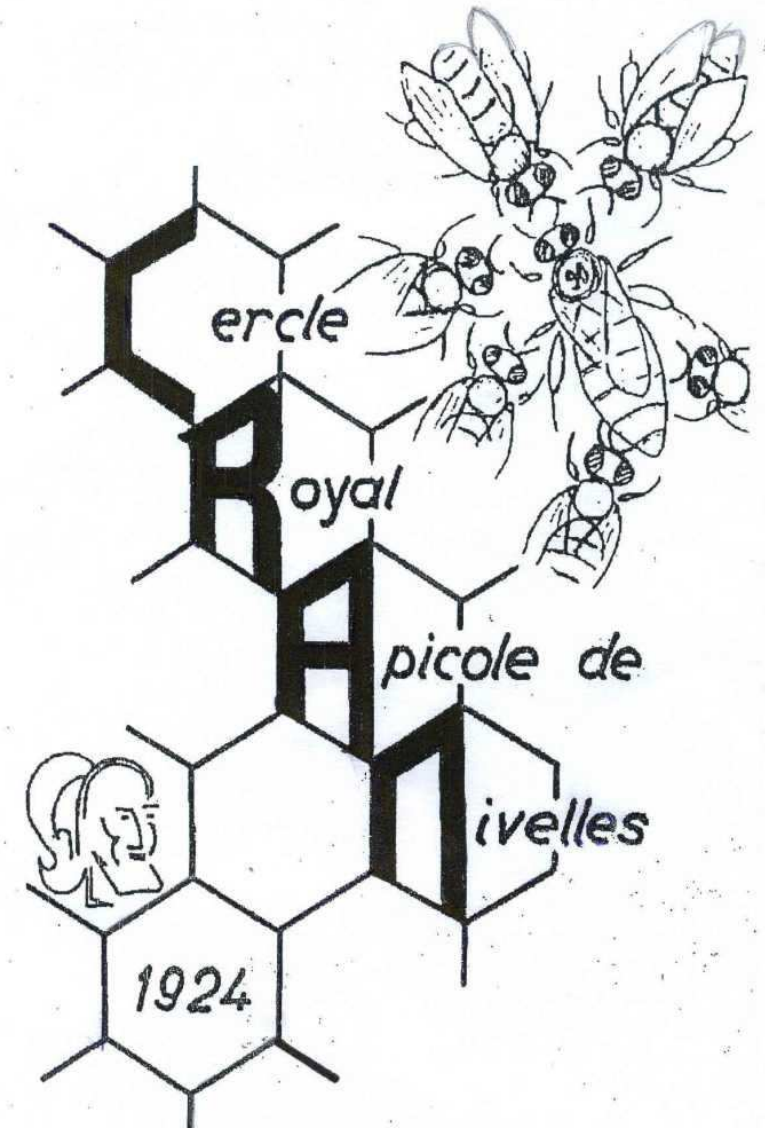

**N°40 NOVEMBRE 2015**

**"apiculturenivelles"**

## Le petit mot du rédacteur :

Au cours de notre assemblée générale, notre vice-président Alain Schockert a remis sa démission. Alain a longuement argumenté son choix qu'il nous faut bien entériner. Bien qu'une nouvelle équipe se mette doucement en place comme il l'a expliqué, avec l'arrivée de deux jeunes apiculteurs Christophe Manssens et Gérard Olivier comme nouveaux membres du comité, le Cercle est une deuxième fois tout à fait déséquilibré en cette année 2015 qui a déjà malheureusement dû déplorer le décès de notre président Roger Bauduin. Alain restera certes proche des apiculteurs nivellois mais le Cercle apicole perd de nouveau un de ses piliers.

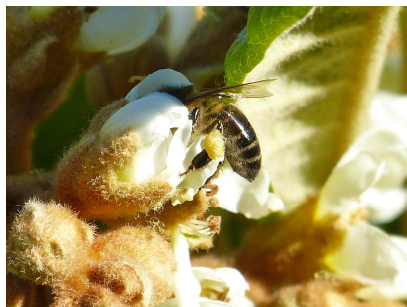

Remercier Alain en deux mots ou trois phrases sera difficile. Lui qui est fils et petit-fils d'apiculteurs et bien plus au fait de l'apiculture et du Cercle que moi. Malgré un emploi du temps très chargé professionnellement, Alain a rejoint le comité du Cercle nivellois jusqu'à en devenir vice-président. Il l'a alors soutenu durant de nombreuses années en parrainant notamment les cérémonies des 80 et 90 ans du Cercle. Nous le pensions inamovible au sein du comité, mais la disparition de Roger et les orientations de l'apiculture moderne ne l'enchantaient plus trop. Gageons qu'il gardera cependant intacte sa passion des abeilles, parmi toutes ses autres activités.

Je regrette déjà les soirées de réunion animées chez lui et l'accueil si gentil et sympathique de son épouse Yvette. Nous y étions reçu royalement, et je garderai la saveur de l'excellent vin qu'il nous offrait et des "bons mots" qu'il pouvait souvent distiller.

Nous avons donc procédé lors de l'AG aux nominations de Guy Van Ael à la présidence dont il assurait déjà l'intérim, de Guy Fastenakels (vice-président), Paul Wadeux (secrétaire) et de Christophe Manssens et moi-même comme membres avec pour ma part une "promotion" en tant que moniteur-club. Jean-Marie Lecoq (trésorier) et Gérard Olivier (web-master gestion du site web) complétant l'équipe actuelle. Tous furent plébiscités à l'unanimité des participants à l'Assemblée.

**Autres informations importantes:** souper annuel (voir ci-dessous) et les cotisations 2016 (page suivante). De plus, nous pensons envoyer la revue par mails comme certains la reçoivent déjà. Il y aura enquête pour connaître vos préférences, version papier ou informatique... Salutations. JF

## Petite piqûre annuelle

Après le miel "couleur d'or" du mois passé, il nous faut revenir à des notions plus "bassement matérielles" et parler d'argent comme c'est de tradition chaque année. Il s'agit bien sûr de la fameuse cotisation au Cercle pour 2016.

Ma litanie devrait vous user à la longue, et vous inciter à régler cela au plus vite...

Dans le détail, la cotisation reste de 30,00€ pour les membres effectifs l'an prochain, de 15,00€ pour nos sympathisants. Il pourrait être question dans le futur d'un peu l'augmenter, mais ce ne sera pas pour ce coup-ci.

Les avantages: surtout l'assurance en responsabilité civile pour votre rucher.

Ensuite, réception et lecture de la "Belgique Apicole", puis de notre petite revue.

Les inconvénients: aucun.

On peut toujours discuter de "gros sous", mais sachez que le Cercle rétrocède une grande part de la somme à la FABW et qu'il nous reste 8,26€ par membre pour notre caisse. Puisqu'on en est à la FABW, sachez que notre trésorier Jean-Marie Lecoq doit en principe lui rendre la liste des membres en ordre de cotisation pour mi-décembre afin que les abonnements BA suivent leur cours. C'est donc pour ça que nous insistons (parfois lourdement je l'avoue :) en fin d'année.

## Les nouvelles du PCDN

### Cimetière Nature

Nous sommes commune pilote dans le projet de la Région wallonne "Cimetière Nature", projet inscrit dans leur programme Réseau Wallonie Nature. Concrètement, pour obtenir ce label, nous devons respecter plusieurs critères. Ces critères tendent à rendre ces lieux plus accueillants pour la biodiversité et plus respectueux de l'environnement. Nos 2 cimetières pilote sont ceux de Bornival et de Baulers (nouveau). Nous recevrons notre label le 29 octobre.

Ce projet nous permet d'aller encore plus loin dans la politique "nature" et "gestion différenciée"

<http://biodiversite.wallonie.be/fr/cimetieres-nature.html?IDC=5930>

### PCDN et Entreprises - Entreprise Nature Admise

Toujours dans le cadre de Réseau Wallonie Nature, la Région a lancé un autre projet "PCDN et Entreprises" à destination des communes ayant un PCDN. Concrètement, le projet invite les communes à s'engager par une convention avec la Région à inciter les entreprises à réaliser des aménagements en faveur de la nature sur leurs sites. Nous pouvons ainsi bénéficier d'un subside complémentaire de 2500 euros maximum/an pour la réalisation de telles actions.

Nous allons normalement collaborer avec l'IBW, la station d'épuration de Monstreux (pré fleuri) et au moins une entreprise. Nous allons organiser une présentation aux entreprises nivelloises le 6 janvier avec la Région wallonne et la Fondation Rurale de Wallonie pour créer de nouvelles collaborations.

Nous vous tiendrons bien sûr informé de la suite des événements.

De nouveau, ce projet nous permettra d'améliorer le corridor écologique de notre commune !

<http://biodiversite.wallonie.be/fr/01-10-2015-reseau-wallonie-nature-action-entreprises-nature-admise.html?IDD=4924&IDC=3430>

## Petit rappel de novembre 2014!

[http://www.afsca.be/apiculture/santeanimale/documents/2014-11-18\\_CommuniqueAFSCA-AFMPS\\_correct\\_medicaments\\_varroa\\_FR.pdf](http://www.afsca.be/apiculture/santeanimale/documents/2014-11-18_CommuniqueAFSCA-AFMPS_correct_medicaments_varroa_FR.pdf)

## Proposition d'un bel emplacement à Nivelles

Allée de la Tourette, N°2 derrière la Tour de Guet. Emplacement disponible pour un apiculteur dans jardin 100% bio, grande diversité de parcelles 100% naturelles. SVP contacter Louis Sevrin à Nivelles 0475 / 89.16.00

Le repas de la **Saint-Ambroise** aura lieu le 14 **novembre à 19h30** au restaurant **"L'Avenue"** au coin des Boulevard Général Jacques et Charles VanPée à Nivelles.

**Menu 3 services avec eaux, vins, café est proposé au prix de 45,00€ tout compris.**

1) *Carpaccio de boeuf à l'huile de truffes, roquettes et parmesan*

ou

2) *Pot au feu de lentilles vertes, scampi à la plancha*

Plat

3) *Mijoté de joues de boeuf à la Sainte-Gertrude*

ou

4) *Pagaille de soles façon Saint-Germain*

Dessert

5) *Crumble de pommes au miel*

6) *Poire Belle-Hélène*

7) *La Dame Blanche*

Veillez communiquer vos choix à un membre du comité pour mardi 10/11 PAF au comptant sur place le 14. Merci d'avance pour votre participation

## La vie du Cercle

### Cycle des conférences du Cercle apicole de Nivelles saison 2016

Local « Le Canotier » Grand'Place à Nivelles.

Contacts: Paul Wadeux 0496/55.24.98 ou JF Charlier.

### Fabrication de ruches par Daniel Charlet membre du Cercle apicole de Nivelles



Daniel nous offre une ruche comme gros lot pour la tombola. **Je relaie ici l'avis général sur la qualité du travail.**

Il va fabriquer des ruches en mélèze ou douglas selon les préférences de l'acheteur (le prix sera différent mais moins cher pour un jeune apiculteur).

Possibilité aussi de fourniture en planchers en bois avec

treillis pour qui le désire.

**Pour tout renseignements: contacter Daniel Charlet au 067 / 87 75 88**

Il a aussi préparé deux ruches et a une commande de deux ruchettes pour le Cercle. Tout cela servira à compléter notre matériel pour les ruchers.

### Les ruchers du Cercle: "Tampon" à Baudémont et le rucher de Baulers

Les 6 colonies sont en hivernage. Tout est en ordre.

### Site Web & BLOG «apiculturenivelles»

Gérald continue à les mettre à jour. Y voir le « blog du débutant » de Joël Fery qui y relate ses découvertes.

**Ceci dit, ce serait vraiment intéressant de pouvoir profiter des expériences diverses des autres apiculteurs de notre Cercle. Vous rencontrez un souci inhabituel, un succès hors du commun, ou que vous visitez un site web ou un lieu apicole, merci de nous le signaler. Le travail de Gérald que vous pouvez consulter d'un simple clic mérite qu'on s'associe à le compléter.**



### Remerciements

Le comité du Cercle Apicole voudrait remercier avec insistance monsieur **Raoul Bauduin** et son épouse qui ont offert à la bibliothèque la série complète des "Belgique Apicole" reliées.

Raoul qui est un cousin de Roger a fait partie du comité et a publié lui aussi durant de nombreuses années la petite revue de l'époque. Son âge ne lui permet plus de s'occuper de ses ruches qu'il a donné à son fils qui vit en France et il nous a donc fait ce beau cadeau.

Je leur présente ici nos sincères remerciements au nom du comité et des membres du CRAN.

## Conférences et cours de l'Abeille du Hain

Chemin du Rosoir, N°10 à Wauthier-Braine B-1440. **Agnès Beulens** 02/366.03.30)

### LES COURS (cycle de 2 ans)

14/11/2015 de 14h à 16h Les différents types de ruchers par A. Beulens

12/12/2015 de 14h à 16h Les produits de la ruche : miel et pollen par A. Beulens

9/01/2016 de 14h à 17h Les habitants de la ruche par V. Gillyns

23/01/2016 de 14h à 17h Législation apicole par Jean-Luc. Strebelle

**Leurs conférences : Même adresse les 3èmes vendredis du mois à 20h00.**

**Vendredi 20 novembre 2015: « LA PROPOLIS » par Véronique Gillyns**

**Conférences de nos « Cercles partenaires »**

### Cercle de Wavre SRAWE

Lieu : Chez Michel Fraiteur, rue de Basse-Biez, 32 à Grez-Doiceau sauf exception

*Dimanche 8 novembre "Récolte et utilisation de propolis » 14 à 17h par Véronique Gyllins + AG*

*Toutes les informations concernant la SRAWE se trouvent sur <http://www.srawe.be>  
<http://www.srawe.be.preview05.oxito.com/wp/?p=1967>*

### Musée du Miel et de l'Abeille (Royale Amicale Sylvain Thibaut)

Rue Fontaine Pépin, 12 Lobbes B-6540

<http://abeilleetnature.be>

Les derniers dimanches du mois sauf si week-end festif, la date est alors déplacée.

Dimanche 29/11/2015 Hivernage des colonies par A. Mercier et fête de Saint-Ambroise.

Cours de l'école d'apiculture de Lobbes voir le site ou contacter Daniel Isorez 0489 / 64.84.57

### Section « L'abeille du Centre »

(Salle Valère Motte Rue de Jolimont La Hestre à 250m de l'entrée du parc de Mariemont de 15 à 17h) Infos : Carlo Mutti 0498/23.23.11. Tous les 3èmes vendredis du mois (Sauf 2ème vendredi en avril 2015).

<https://www.dropbox.com/s/eyelpcrhi8m2aw9/Revue%20mars%202015.pdf?dl=0>

**FABW: La fédération du Brabant a accueilli deux nouvelles sections**

**Deux nouvelles sections sont venu rejoindre notre Fédération des Apiculteurs du Brabant Wallon, à savoir**

**Les Ruchers Réunis d'Ittre et Environs et du Beewing Beauvechain**

### Sites web à visiter

**Le nouveau site de l'Union des Fédérations des Apiculteurs de Wallonie et Bruxelles... à voir et à revoir... <http://www.apiculture-wallonie.be/>**

**Et toujours... <https://www.youtube.com/watch?v=YYBRGi38XQI>**



### **cas d'accident**

Veillez avertir au plus vite le secrétariat du Brabant Wallon  
**Véronique Gillyns**  
Rue Champ Rodange, N°83 à 1410 Waterloo  
GSM : 0494 / 15.31.95 Mail : veroniquegillyns@gmail.com

Pour une bonne conduite de votre rucher, notre section met à votre disposition une bibliothèque fort bien fournie. Adressez-vous à notre bibliothécaire préféré : Jean-Marie Lecoq



**La Ruche**

Edy RESIMONT  
65, rue à dettes  
6150 ANDERLUES

tél : 071/52.31.81



**La Ruche**

Edy RESIMONT  
65, rue à dettes  
6150 ANDERLUES

tél : 071/52.31.81

### **Magasin spécialisé en Apiculture**

TOUT LE MATERIEL APICOLE ET DE MIELLERIE  
LES PRODUITS DE LA RUCHE ET LEURS DERIVES

Ruches de 1<sup>ère</sup> qualité en sapin du Nord

Cire laminée gaufrée, Matériel complet pour l'élevage des reines  
Nourrissements, Produits sanitaires, Librairie apicole, etc  
Mais avant tout :

### **DES APICULTEURS AU SERVICE DES APICULTEURS**

Du mardi au vendredi de 9H à 12H30 et de 14H00 à 18H  
Les samedis de 9H à 12H30 Il est préférable de téléphoner



**Donat Garden**

0499/18 92 88

067/55 28 42

**Prend soin de votre jardin**

Aménagement, taille, élagage, abattage, broyage, ...

## Dans la ruche

**Guy Van Ael** – Président

35, Rue du Gendarme, 1400 Monstreux  
067 / 21 42 44 ou 0486 / 82 02 34

[benedicte.tintinger@hotmail.com](mailto:benedicte.tintinger@hotmail.com)

**Guy Fastenakels** – Vice-Président

7, Rue du Petit Paradis, 1460 Virginal  
0477 / 62 63 25

[cathguyfaste@gmail.com](mailto:cathguyfaste@gmail.com)

**Jean-Marie Lecoq** -Trésorier

253, Chaussée de Mont-St-Jean, 1410 Waterloo  
02 / 387 05 85

[jm.lecoq@skynet.be](mailto:jm.lecoq@skynet.be)

**Paul Wadeleux** – Secrétaire

14, rue Clarisse, 1400 Nivelles  
0496 / 55 24 98

[paul.wadeleux@gmail.com](mailto:paul.wadeleux@gmail.com)

**Christophe Manssens**

Rue de l'Enfant, 50 à 1400 Nivelles  
0474/ 67 67 02

[manssens.christophe@gmail.com](mailto:manssens.christophe@gmail.com)

Webmaster

**Gérald Olivier** – [gerald1420@gmail.com](mailto:gerald1420@gmail.com)

**Jean-François Charlier** – Rédacteur

12, Avenue du Centenaire à 1400 Nivelles  
0494 / 98 02 96

[jeanfrancois.charlier@minfin.fed.be](mailto:jeanfrancois.charlier@minfin.fed.be)

**Cotisations à verser au N° BE78 0001 0506 9386**

Membres sympathisants : 15 € (revue du Cercle)

Membres apiculteurs : 30 €

Comprenant l'abonnement à la Belgique Apicole, l'abonnement à la revue du Cercle et l'assurance responsabilité civile pour le rucher.