



Ce bulletin du Cercle Royal Apicole de Nivelles et Environs a été créé en janvier 1970. Il est distribué gratuitement à tous les membres du Cercle et aux personnes de la région intéressées par l'apiculture.

Son but est d'informer les membres ne pouvant pas participer aux activités du Cercle, annoncer et commenter les conférences.

Mais aussi de faire connaître notre section auprès du public et les expositions auxquelles nous participons. Ce bulletin n'a pas la prétention de remplacer ni même de vouloir compléter la Belgique Apicole.



**Cercle Royal  
Apicole  
de Nivelles  
depuis 1924**

Nos réunions se font à Nivelles dans un local mis à notre disposition par « Le Canotier » sur la Grand' Place face à notre magnifique collégiale Sainte - Gertrude.

« Quand le dernier arbre sera abattu, la dernière rivière empoisonnée, le dernier poisson capturé, la dernière abeille infestée, alors vous découvrirez que l'argent ne se mange pas »

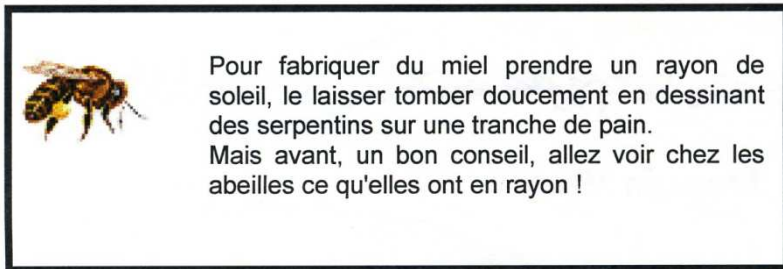

Pour fabriquer du miel prendre un rayon de soleil, le laisser tomber doucement en dessinant des serpentins sur une tranche de pain. Mais avant, un bon conseil, allez voir chez les abeilles ce qu'elles ont en rayon !

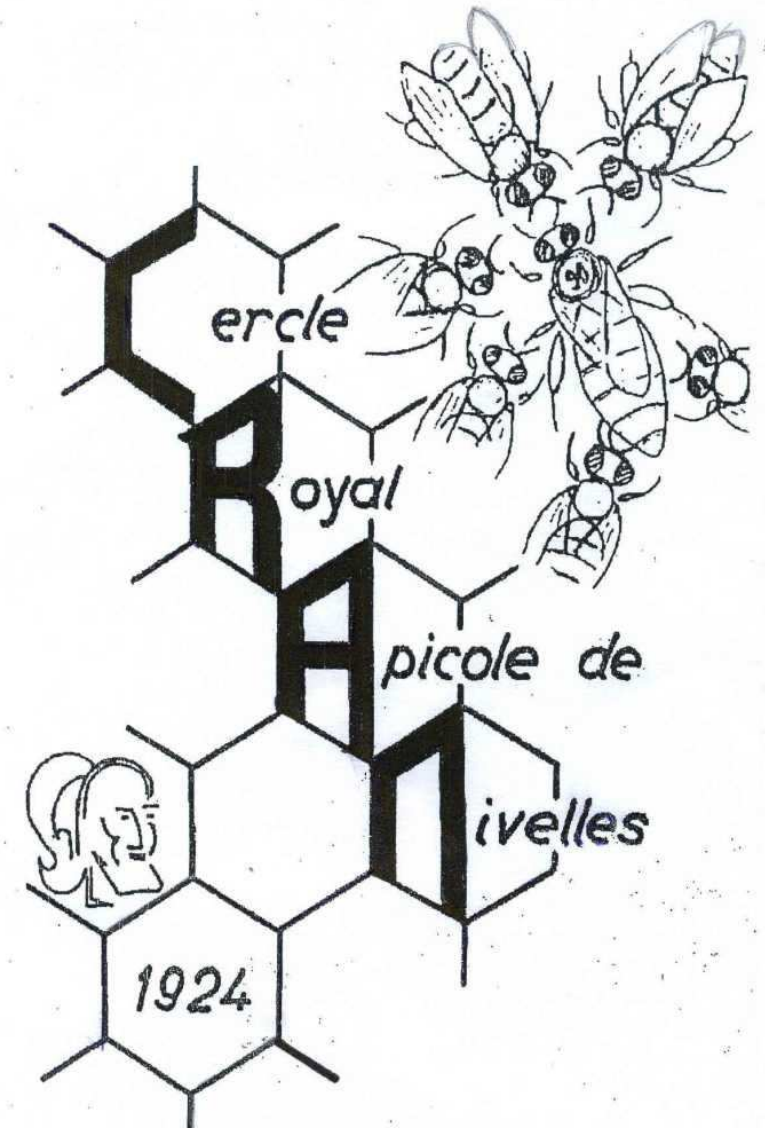

**N°33 / JANVIER 2015**

(Les articles parus dans ce numéro n'engagent que leurs auteurs)

## Annonces de matériel d'occasion

Suite à l'arrêt de ses activités apicoles, Adrienne met en vente quelques pièces de matériel  
2 enfumoirs "dessus rond" neufs au prix de 20€ chacun  
1 nourrisseur rectangulaire neuf 1 usagé bon état + 2 séparateurs, le tout pour 6€  
Contactez Adrienne Dedobeleer Chemin de Wellington, 10 Nivelles  
Téléphone: 067 / 21.41.47 ou 0474 / 47.14.47

## Proposition d'un bel emplacement à Nivelles

J'habite au milieu d'un espace assez vert avec grande diversité de flore (Allée de la Tourette, derrière la Tour de Guet). Emplacement disponible pour un apiculteur pour une ruche. C'est avec plaisir qu'il pourrait en installer une chez moi. J'ai déjà eu cette expérience avec un apiculteur qui a dû cesser ses activités et je serais très heureux de la reconduire. Jardin 100% bio - grande diversité de fleurs et de plantes-- parcelles 100% naturelles - présence de mares.

Je ne demande bien évidemment rien en échange. si un apiculteur est intéressé, me contacter..  
Louis Sevrin Allée de la Tourette 2 Nivelles 1400 Téléphone: 0475 / 89.16.00

## Conférences et cours de l'Abeille du Hain

Chemin du Rosoir, N°10 à Wauthier-Braine B-1440 à 20H00. **Agnès Beulens** 02/366.03.30)

- 24/01 Races d'Abeilles, Indice cubital, conservation de la noire en Belgique avec **J-Luc Strebelle**  
07/02 Les vertus des produits de la ruche avec **J-Luc Strebelle**  
21/02 Organisation sociale, phéromones, expériences de Von frish avec **J-Luc Strebelle**  
28/02 techniques d'élevage de reines par **Guy Séressia**  
14 & 28/03 visites premières & de printemps 21/03 confection de plateaux chasse-abeilles

**Conférences:** Vendredi 20/02/2015 La Varroase par Mme Véronique Gillyns  
Vendredi 20/03/2015 Venins et allergies par le Dr Michel Bierna

## Conférences de nos « Cercles amis »

**Cercle de Wavre SRAWE** site internet: [http://www.srawe.be.preview05.oxito.com/wp/?page\\_id=15](http://www.srawe.be.preview05.oxito.com/wp/?page_id=15)  
**Lieu :** Chez Michel Fraiteur, rue de Basse-Biez, 32 à Grez-Doiceau sauf exception

**Dimanche 22 mars « Formation des essaims artificiels »** de 14h à 17h par Guy Seressia

Toutes les informations concernant la SRAWE se trouvent sur <http://www.srawe.be>

## Musée du Miel et de l'Abeille (Royale Amicale Sylvain Thibaut)

Rue Fontaine Pépin, 12 Lobbes B-6540 (Les derniers dimanches du mois. Si W-E festif, date déplacée).  
dimanche 25/01/2015 "Questions - Réponses" avec **Jérôme Pepinster**  
Dimanche 29/03/2015 L'Art dans l'apiculture par **C. Vin**

## Section « L'abeille du Centre »

(Salle Valère Motte Rue de Jolimont La Hestre à 250m de l'entrée du parc de Mariemont de 15 à 17H)  
Infos : Carlo Mutti 0498/23.23.11. Tous les 3èmes vendredis du mois (Sauf 2ème vendredi en avril 2015).

## Recette de cuisine au miel

### Pintade accompagnée d'une purée de choux de Bruxelles et d'une vinaigrette au MIEL

pour 4 : 1 pintade, 5 grosses p de terre, 20 choux de Bruxelles, 1 branche de thym, 1 pincée de muscade, 2 C à S de sauce soja, 2 c à s de miel, 1 c à s de vinaigre de vin rouge, beurre, huile d'olive, poivre et sel

Salez et poivrez la pintade et faites dorer la viande dans une casserole avec une noix de beurre. Continuez la cuisson pendant +/- 20 min dans four préchauffé à 180°C. versez le beurre sur la viande durant la cuisson. Retirez la viande du four et laissez reposer sous une feuille d'aluminium. Épluchez les pommes de terre, coupez-les en 4 et cuisez-les dans l'eau salée. À mi-cuisson, ajoutez les choux de bruxelles et poursuivez la cuisson. Égouttez les pommes de terre et les choux de Bruxelles. Mélangez bien le tout, salez et poivrez et ajoutez la noix de muscade et 50 gr de beurre. Pour la vinaigrette au miel, mélangez l'huile d'olive, le vinaigre, le miel et la sauce soja, puis mixez.

Gaëtan Colin "folder LIDL"

## Le petit mot du rédacteur :

Il était prévu de commencer par les voeux de circonstance... Je vous les transmets tout de même, mais la vie, la nature nous ont rattrapés.

**Roger Bauduin**, notre cher président, victime d'un AVC dimanche est décédé ce mercredi matin. Vu son grand âge, le pronostic était de toute façon très mauvais, nous devions malheureusement rester réalistes.

Les informations relatives aux obsèques vous seront transmises par un pli séparé ou par courrier électronique. Il se pourrait qu'un changement intervienne dans le programme du Cercle, notamment pour la conférence de dimanche qui est maintenue jusqu'à nouvel ordre. C'est ce que Roger aurait sans doute voulu.

Le comité devait donc se réunir mardi. Il l'a fait. Voici un bref et rapide compte-rendu dans le désordre:

## Rappel du cycle des conférences du Cercle apicole de Nivelles saison 2015

« **Le Canotier** » **Grand'Place à Nivelles**. Contacts: Paul 0496/55.24.98 ou JF 0494/98.02.96.

Malgré les circonstances, nous avons décidé de ne pas reporter la conférence qui était prévue dimanche.

**"Récolte des essaims" par Jacques Aerssens le dimanche 18 janvier 2015**

Ensuite, Daniel Isorez ("La ruche kenyenne") le 15 mars. Puis, peut-être rencontre entre membres pour **"Questions - réponses"**, avril? + Proposition de Thierry Dulait: visite rucher et exercice pratique, juin?

**Rappel climatique: "nourrissage d'hiver":** attention à cet hiver doux qui voit les abeilles en mouvement dans les ruches et qui consomme les réserves trop tôt. J'ai fait une tournée et certaines ruches ont "fondu". Donc, surveillons tout ça de près.



## Rappel grognon: les cotisations des retardataires.....

La liste des membres est partie le 14 décembre. La secrétaire de la Fédération du Brabant attend la suite pour le 22 janvier. Les distraits recevront leur Belgique apicole du début d'année avec du retard. Ensuite, régularisation autour du 20 février. Notre revue suivra ce schéma. Ce petit " jeu de piste" de chaque année est très pénible pour les trésoriers et secrétaires des Cercles, et surtout pour notre secrétaire fédérale.

## Rappel studieux: la bibliothèque du Cercle

Comment chacun sait, le Cercle possède une bibliothèque d'une trentaine d'ouvrage et de nombreuses revues. Pour les emprunter, il faut contacter Jean-Marie Lecoq et vous arranger avec lui. Liste au verso.

## Rappel technique: le blog du Cercle.

Gérald Olivier a déjà accompli un sérieux travail de "1ère présentation" et présentera son idée au printemps.

## La vie du Cercle: le projet rucher tampon va se concrétiser

Le but principal est de renforcer la solidarité entre nos membres en cas de pertes de colonies. Il faut tout finaliser (emplacement, matériel, peuplement des colonies). Le comité a accepté mardi de financer notre équipe. Plus d'infos techniques et concrètes dans la prochaine revue.

Un merci particulier à "l'abeille tunisienne"...

et mes sincères excuses à vous tous pour la présentation désordonnée de cette revue.

Votre rédacteur, J-F Charlier

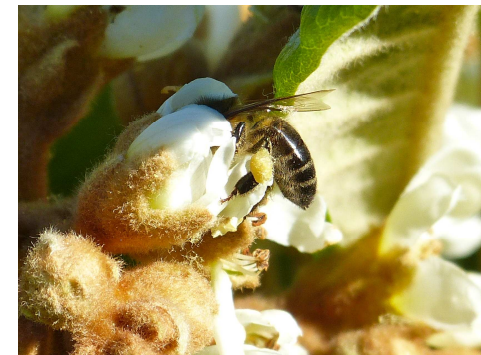

**Cercle Royal Apicole de Nivelles**  
**Catalogue de la bibliothèque**

<b>Titres</b>		<b>Année</b>	<b>Edition</b>
1	Les maladies de abeilles	M.Angelloz-Nicoud /M. Aimé	1947 La Maison Rustique
2	Mon rucher	Henri Fleisch	1947 La Maison Rustique
3	L'apiculture pratique	Jean Hurpin	1948 La Maison Rustique
4	Le rucher familial	Jean Hurpin	1958 Rustica
5	Les types de ruches en Gaule romane et leur noms		1969 Eds Musée Vie Wallonne
6	Le peuple des abeilles	Maurice Mathis	1975 Que sais-je
7	Les abeilles: pharmaciennes ailées	N. Ioiriche	1971 Edition de Moscou
8	Guide pratique apicole	E. De Meyer	1971 Editions J. Mosbeux
9	Au trou de vol	Heinrich Storch	Editions européennes apicoles
10	Arbustes d'ornement, espèces et variétés recommandées	Ministère Agriculture	1961 Service des informations agricoles
11	L'abeille cette inconnue ( 3 exemplaire)	Roger Van Hée	
12	Raconte-moi l'abeille	N.Pilette-Ph. Wilmart-M.J. Greuse	1999 Imprimerie Lemaire
13	Une saison auprès des abeilles en ruches	K.F.	
14	L'exploitation rationnelle des abeilles	Maurice Mathis	1947 Que sais-je Librairie Apiculteurs et Amis de la Nature
15	La gelée royale	R.P. Dugat	
16	La cire	Drs Y. Donadieu et C.Marichet	1984 Maloines S.A. Editeur
17	Guide pratique de plantations d'intérêt apicole	F.S.Jacobs, J.Fransses et B.Rotthier	1986 C.A.R.I.
18	Spécial mouche à miel - Exposé didactique	La Hulotte	1990
19	Abeilles sauvages et pollinisation	Annie Jacob Remacle	1990 ULGembloux
20	Abeilles et guêpes de nos jardins	Annie Jacob Remacle	1989 ULGembloux
21	Pratique d'une saison apicole	Edy Résimont	2005 Edy Résimont
22	L'apiculture avec hausses multiples et la varroase	Karl Pfefferle	6ème éd Editions européennes apicoles
23	Etre performant en apiculture	Hubert Guerriat	1996 Imprimerie Lemaire
24	Recueil pratique de législation apicole	A. Tasseroul Centre d'Information et Documentation Apicole	1991 Imprimerie Lemaire
25	Les abeilles & leurs produits	Section "Activité Educative Scientifique"	1978 OPIDA
26	L'abeille cette inconnue	FABW	CGER
27	Le théâtre d'agriculture	Olivier de Serres	1651 La Maison Rustique
28	Connaissances	Y. Astier	RFA
29	L'apiculture au Ruanda	Roger Bauduin	1956 Direction de l'agriculture, des forêts et de l'élevage Ministère des colonies

Nous possédons aussi un vaste ensemble d'articles ayant trait à l'apiculture et "La Belgique apicole" (collection presque complète entre 1936 & 2011)

### **cas d'accident**

Veillez avertir au plus vite le secrétariat du Brabant Wallon

**Véronique Gillyns**

Rue Champ Rodange, N°83 à 1410 Waterloo

GSM : 0494 / 15.31.95 Mail : veroniquegillyns@gmail.com

Pour une bonne conduite de votre rucher, notre section met à votre disposition une bibliothèque fort bien fournie. Adressez-vous à notre bibliothécaire préféré : Jean-Marie Lecoq



**La Ruche**

Edy RESIMONT  
65, rue à dettes  
6150 ANDERLUES

tél : 071/52.31.81



**La Ruche**

Edy RESIMONT  
65, rue à dettes  
6150 ANDERLUES

tél : 071/52.31.81

### **Magasin spécialisé en Apiculture**

TOUT LE MATERIEL APICOLE ET DE MIELLERIE  
LES PRODUITS DE LA RUCHE ET LEURS DERIVES

Ruches de 1<sup>ère</sup> qualité en sapin du Nord

Cire laminée gaufrée, Matériel complet pour l'élevage des reines  
Nourrissements, Produits sanitaires, Librairie apicole, etc  
Mais avant tout :

### **DES APICULTEURS AU SERVICE DES APICULTEURS**

Du mardi au vendredi de 9H à 12H30 et de 14H00 à 18H

Les samedis de 9H à 12H30 Il est préférable de téléphoner



**Donat Garden**

0499/18 92 88

067/55 28 42

**Prend soin de votre jardin**

Aménagement, taille, élagage, abattage, broyage, ...

Dans la ruche



### **Cotisations à verser au N° BE78 0001 0506 9386**

Membres sympathisants : 15 € (revue du Cercle)

Membres apiculteurs : 30 €

Comprenant l'abonnement à la Belgique Apicole

L'abonnement à la revue du Cercle

L'assurance responsabilité civile pour le rucher